

โครงการ :  
บ้านพักตากอากาศ

เจ้าของ :  
นายสุชุม ทับทิมทอง

ที่อยู่ :  
บางบัวทอง นนทบุรี

สถาปนิก :  
นายสุธธนา ทับทิมทอง สด.1111

วิศวกร :  
นายสุธธนา ทับทิมทอง รบ.1111

เขียนแบบ :  
นายสุธธนา ทับทิมทอง

นักใช้เครื่องสี :

หมายเลขแบบ : **A-05**  
วันที่เขียน :                      จำนวน :  
1/9/2551

ชื่อแบบ :  
รูปด้าน A,B

เลขที่ 4/43 หมู่2 อ.ภาณุารามวังษา  
ต.บางคูเวียง อ.บางกรวย จ.นนทบุรี  
โทร. 02-985-0706-8  
แฟกซ์ 02-985-0707 ต่อ 25

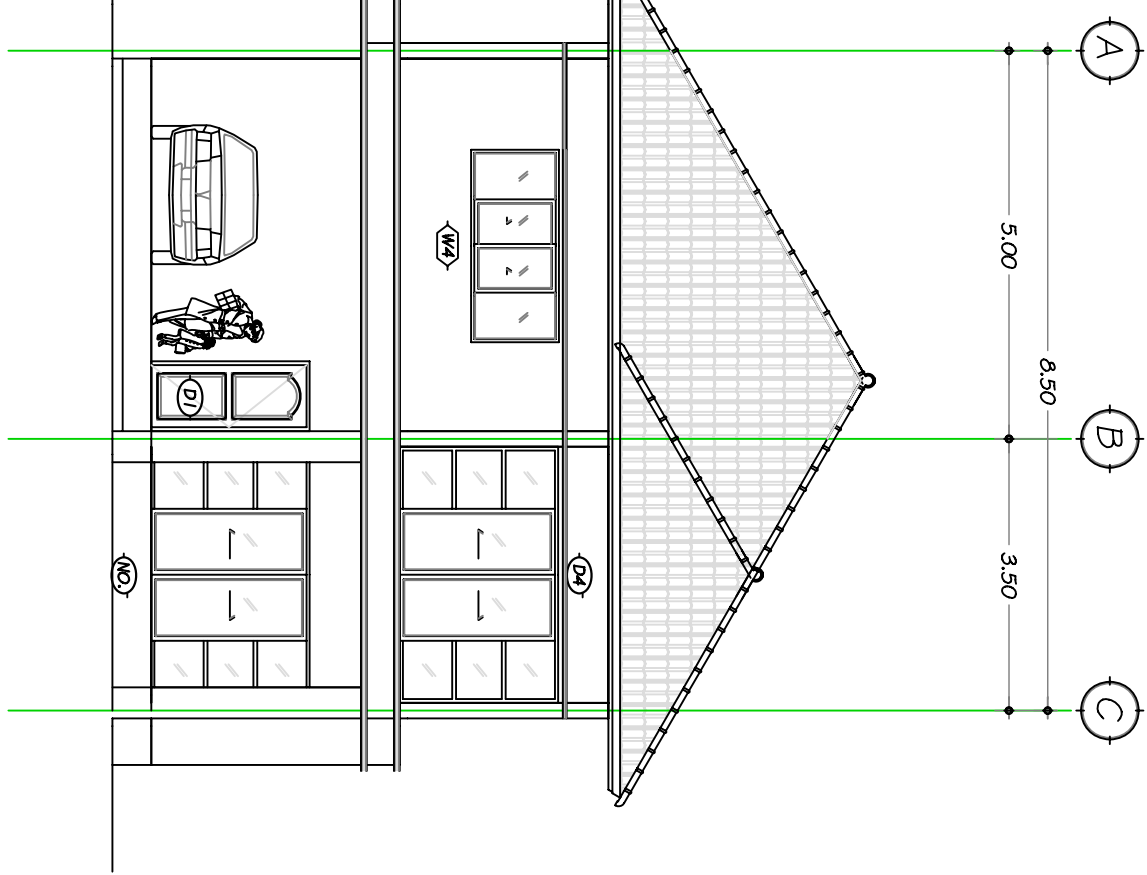

รูปด้าน A  
ขนาดจริง 1:100

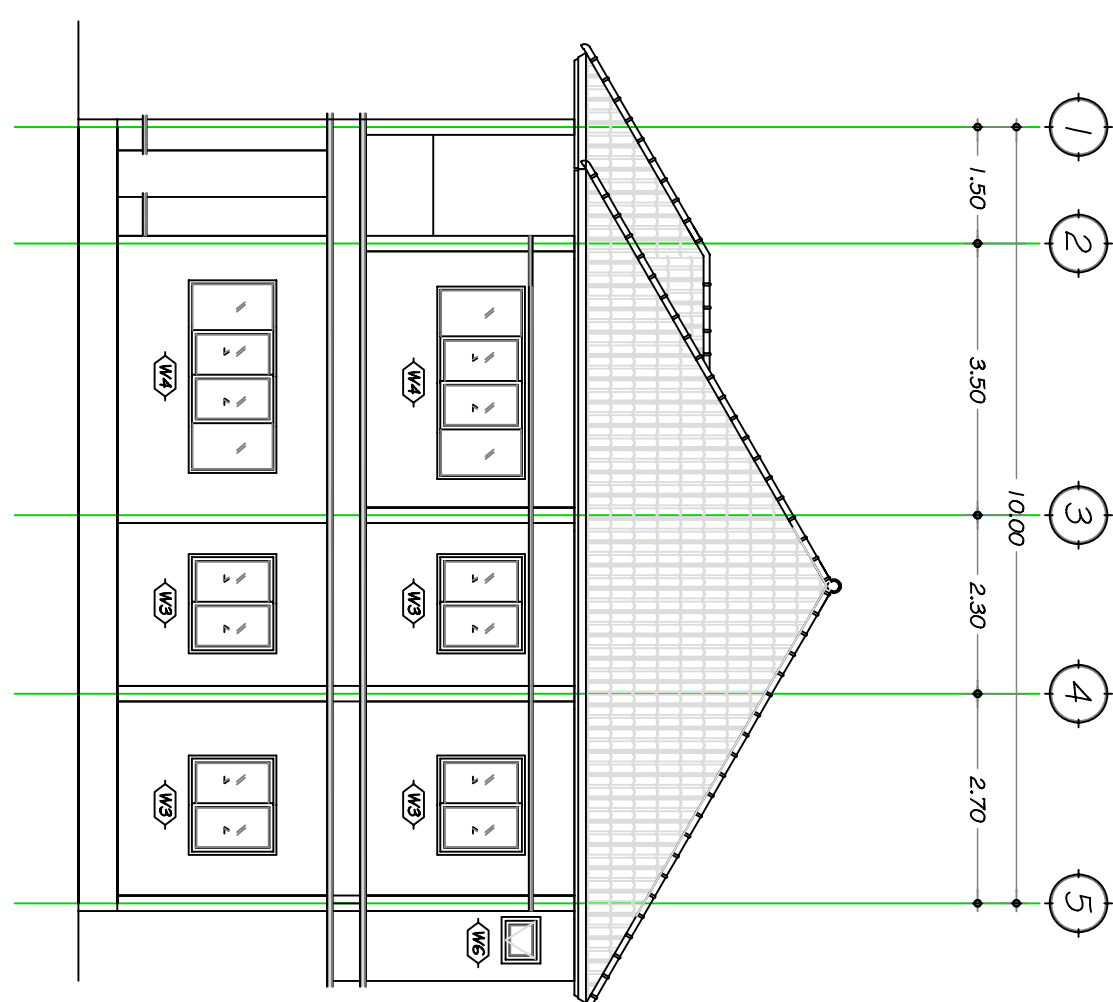

รูปด้าน B  
ขนาดจริง 1:100